

SEZIONE A-A'

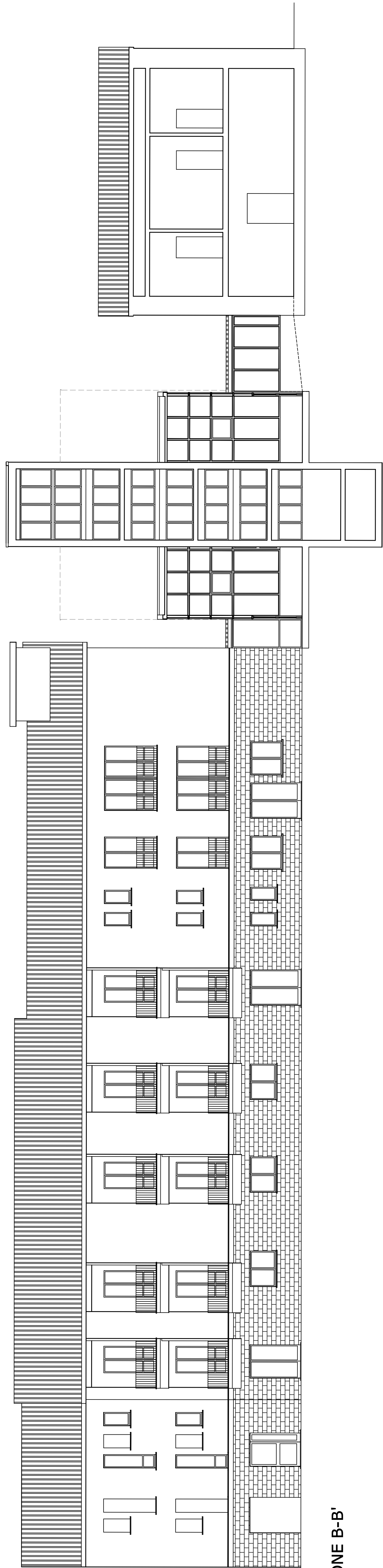

SEZIONE B-B'

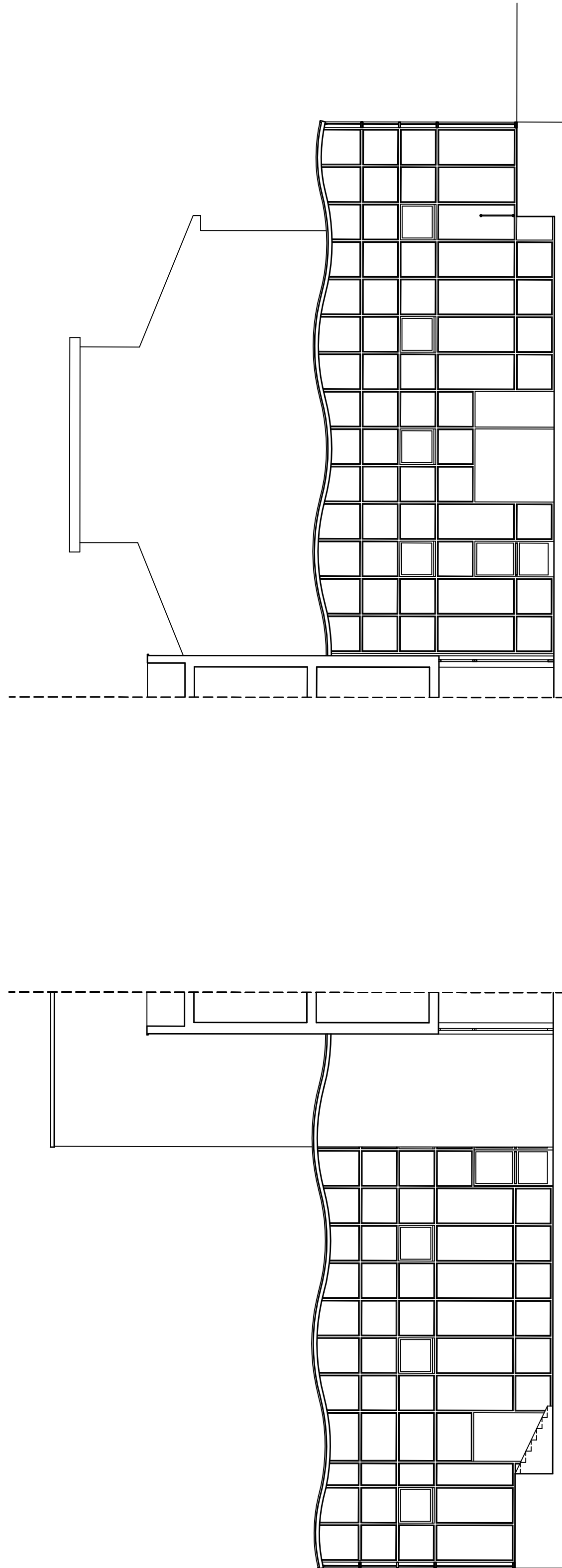

SEZIONE C-C'

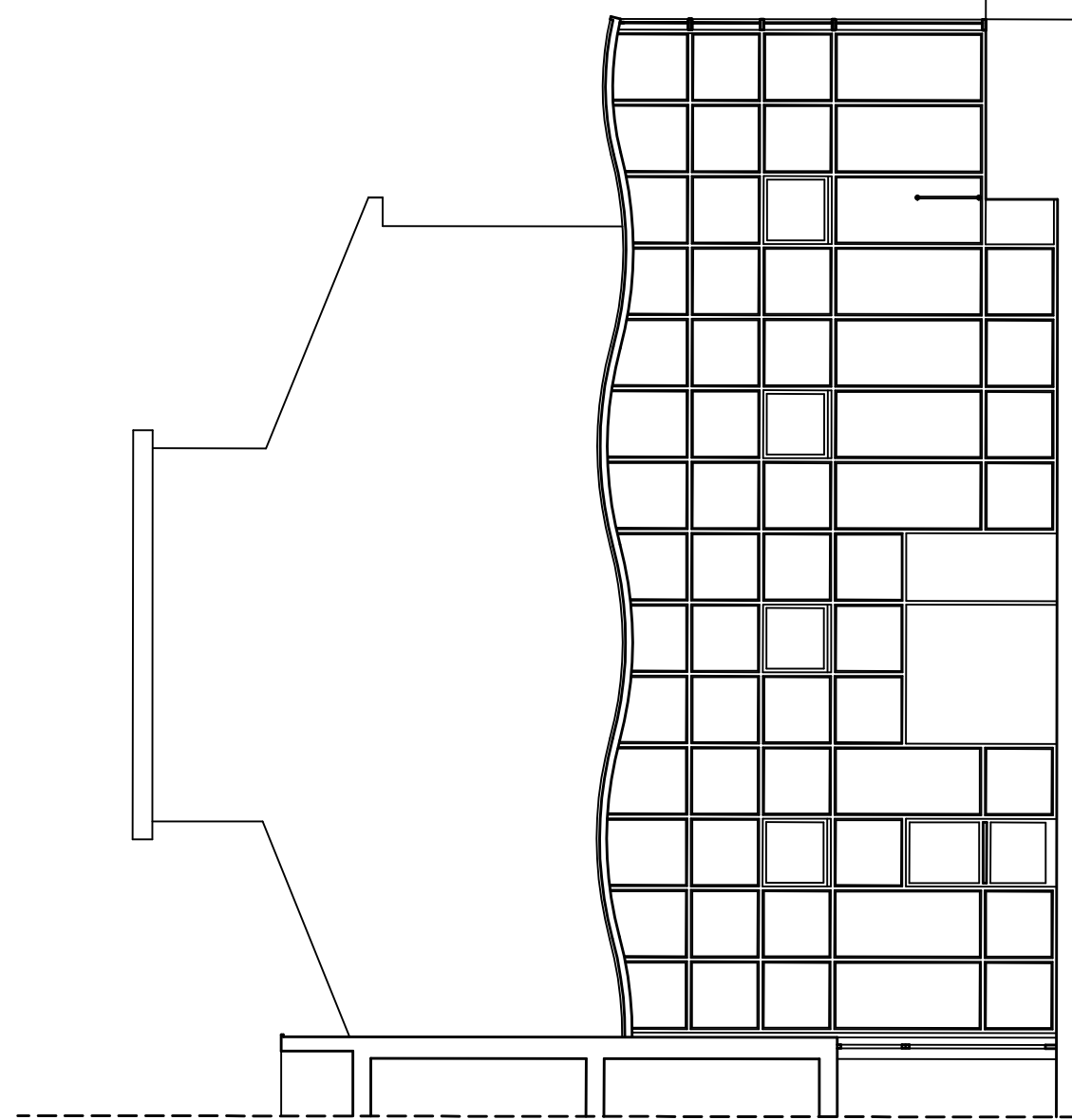

SEZIONE D-D'

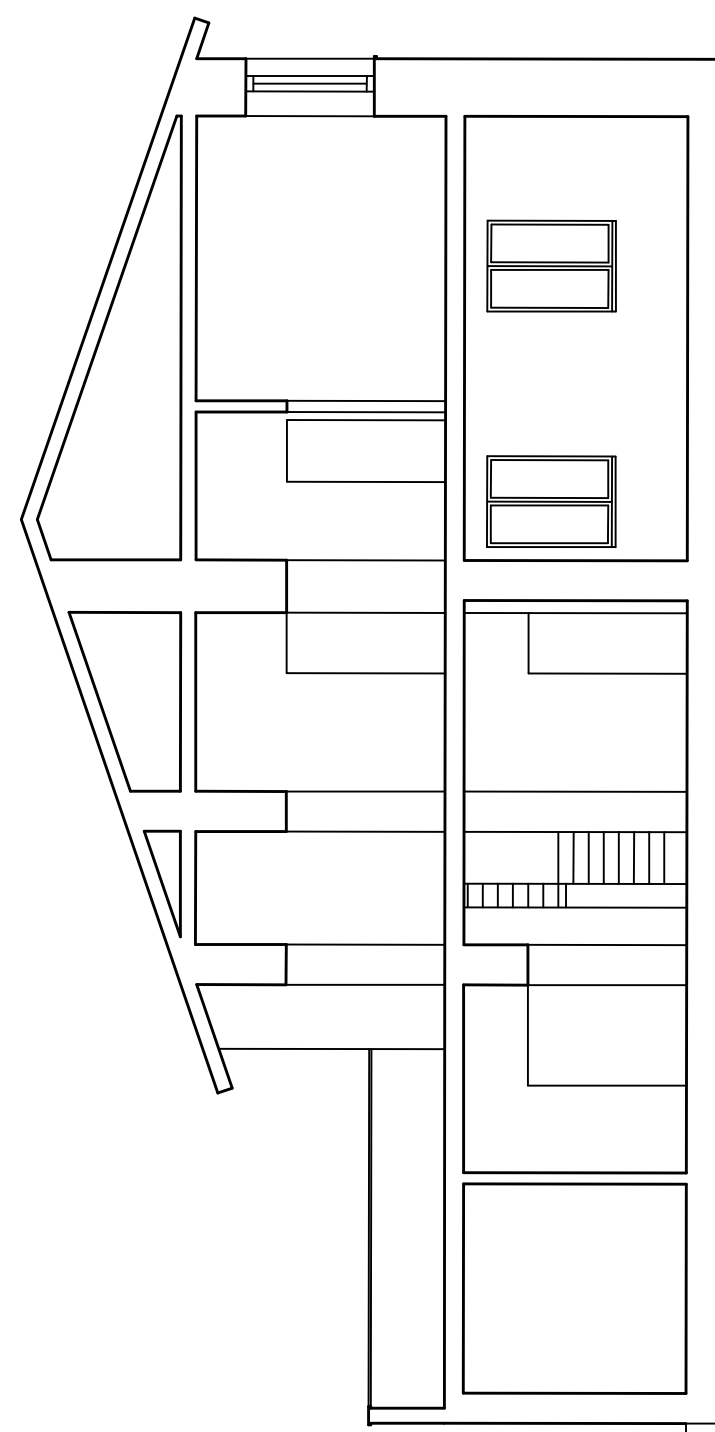

SEZIONE F-F'

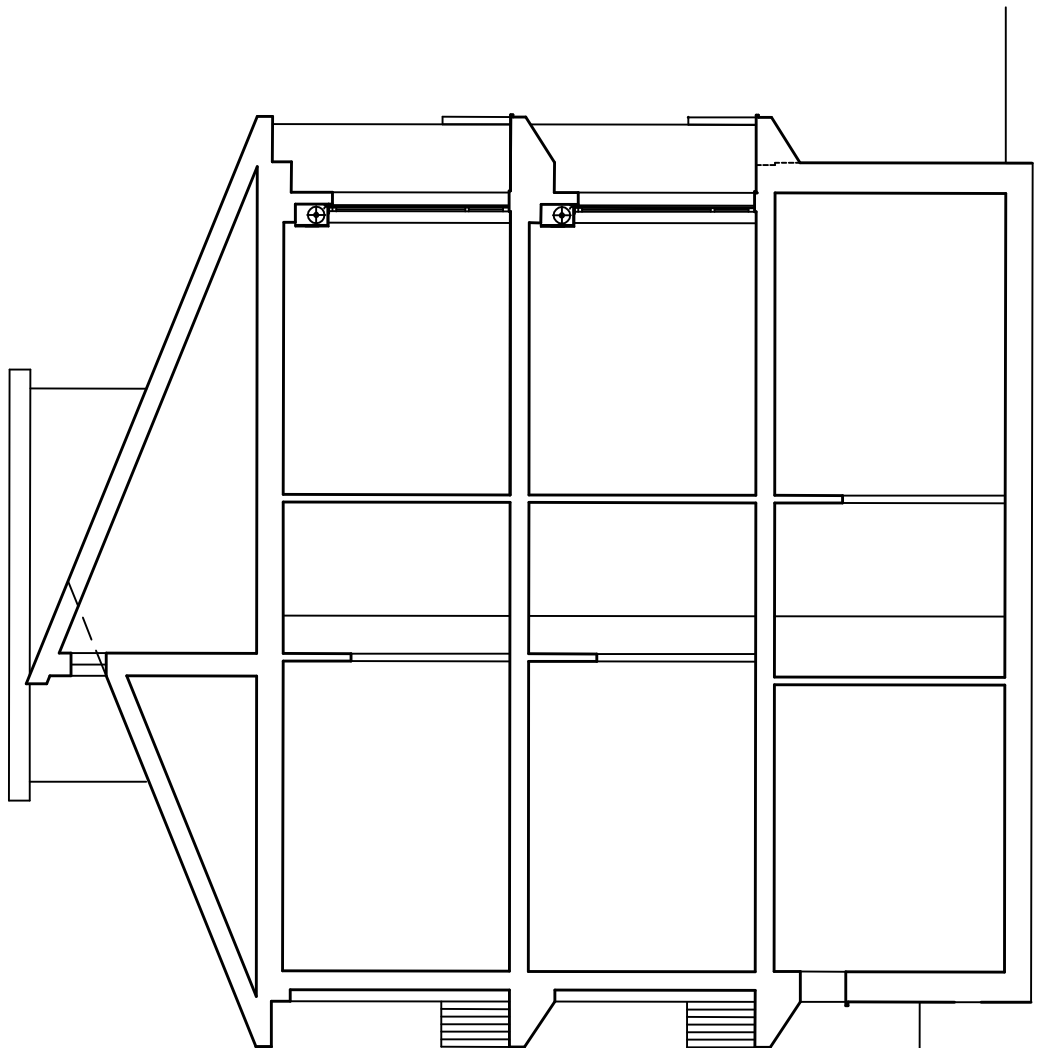

SEZIONE E-E'

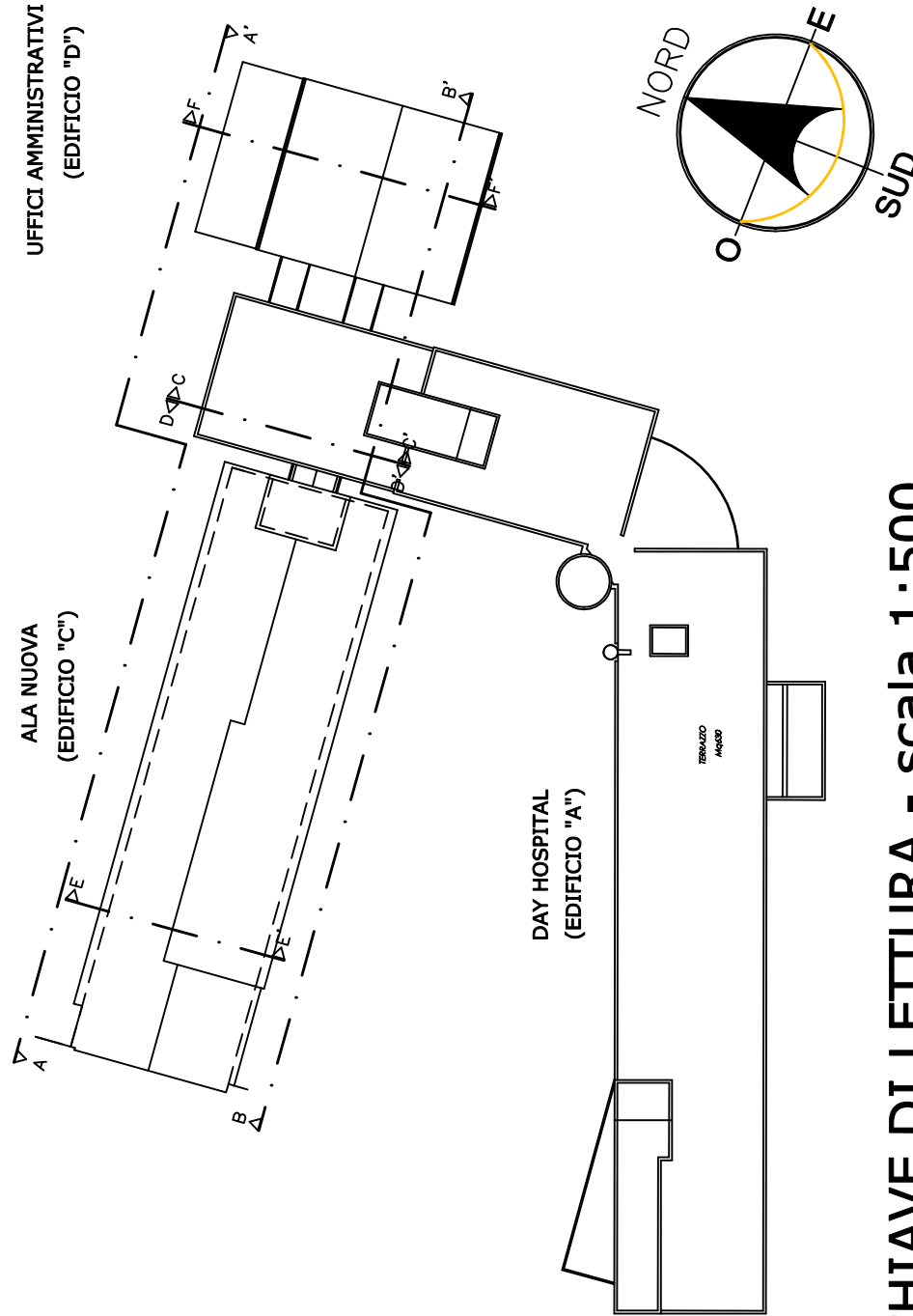

CHIAVE DI LETTURA - scala 1:500

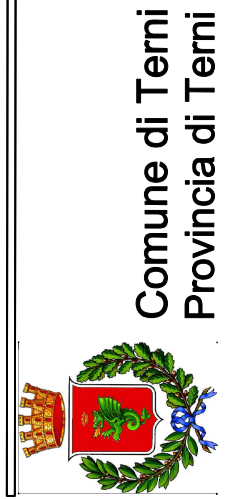

Lavori di adeguamento alle norme  
antincendio del centro di assistenza  
geriatrica residenziale "Le Grazie"

Tav.

A09

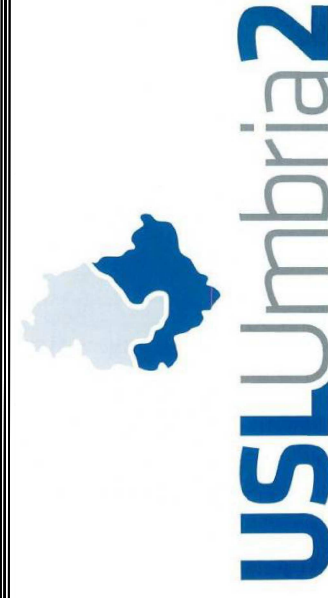

Titolo: PROGETTO ESECUTIVO

STATO DI FATTO:  
Prospetti e sezioni

Consulente: M&S consulting progettazione S.r.l.	Committente: USL Umbria 2	Scadenza offerta: 30/06/2017
Disegnato da: #	Tolleranze +/- 5 cm	Centro di profilo: 1,3   3   7
Coordinato da: #	Scala: 1:100	Primo II
Approvato da: #	Indirizzo: #	
Fir: #		
Modificato da: #	Descrizione modifiche:	
Approvato da: #	Descrizione modifiche:	

Studio Tecnico Ing. Sergio Lancia  
Via S. Francesco 10 - 05100 Terni  
Tel. 0744/288542 Fax 0744/288542  
E-mail: studio.sergiolancia.com